



## PROGRAMA DE LECTURA CIENTÍFICA 2017-2018.

### CONVOCATORIA

El Gobierno del Estado de Michoacán a través de la Secretaría de Innovación, Ciencia y Desarrollo Tecnológico (SICDET), en coordinación con la Secretaría de Educación en el Estado (SEE), la Secretaría de Pueblos Indígenas (SPI), la Universidad Michoacana de San Nicolás de Hidalgo (UMSNH), la Universidad Nacional Autónoma de México (UNAM) campus Morelia, la Universidad Intercultural Indígena de Michoacán (UIIM), la Universidad Latina de América (UNLA), el Instituto Tecnológico Superior P'urhépecha (ITSP), el Colegio de Bachilleres del Estado de Michoacán (COBAEM), el Colegio de Estudios Científicos y Tecnológicos del Estado de Michoacán (CECyTEM), el Instituto Nacional para la Educación de los Adultos (INEA):

### INVITAN

A divulgadores de la ciencia, científicos, investigadores, docentes, estudiantes, periodistas y profesionales interesados en elaborar textos de divulgación científica y someterlos como propuesta para conformar los materiales de lectura del **"Programa de Lectura Científica 2017-2018"**.

Este programa tiene como objetivo fortalecer el aprendizaje y apropiación social de las ciencias en Michoacán, a través del fomento a la lectura de textos de divulgación científica y el fortalecimiento de la cultura científica y tecnológica en estudiantes de Educación Básica y Media Superior.

### BASES:

- I. Elaborar textos de divulgación científica dirigidos a público infantil y juvenil de entre 6 y 18 años, así como a adultos que cursan Educación Básica.
- II. Los textos deben generar un vínculo con la vida cotidiana y la ciencia, y pueden hacer referencia a la cultura popular, apoyarse en la historia, las tradiciones, hacer uso de metáforas y analogías como vías para acercarse a la ciencia.
- III. Utilizar un lenguaje comprensible y al alcance del público en general, tratando de incorporar información relevante a la temática.
- IV. El texto debe estar escrito en fuente Arial, tamaño 11, interlineado 1, justificado; con una extensión no mayor a 6 (seis) cuartillas.



Secretaría de  
Innovación, Ciencia y  
Desarrollo Tecnológico



Secretaría de  
Educación



Secretaría de  
los Pueblos Indígenas





- En el margen superior derecho incluir los datos del autor (grado académico, nombre completo, institución de adscripción, lugar de residencia, semblanza del autor que no exceda las 3 líneas y correo electrónico).
- Incluir el título del texto.
- Si desea incorporar imágenes en el texto deberán incluirse en formato .jpg, de preferencia con resolución de 300 DMI (con largo y ancho de alrededor 15 cm, o por lo menos de 1MB de resolución); asimismo, se deberá agregar pie de imagen con la fuente de origen. Si el texto hace referencia directa a las imágenes, se deberá incorporar número de figura en el párrafo en el que se incluya la referencia, así como al pie de la imagen.
- Anexar glosario de las palabras clave del texto.
- Incluir al término del texto 4 preguntas de reflexión sobre el tema, acorde al nivel educativo al que va dirigido.

## EVALUACIÓN

La **SICDET** en el marco del Programa de Lectura Científica, conjuntamente con el Comité Académico, seleccionará los textos que serán tomados en cuenta para su publicación en los libros y materiales de lectura en su edición 2017-2018.

## EJES TEMÁTICOS\*:

- |                      |             |                             |                             |                |
|----------------------|-------------|-----------------------------|-----------------------------|----------------|
| a. Biología          | b. Ecología | c. Salud                    | d. Astronomía               | e. Matemáticas |
| f. Física            | g. Química  | h. Historia de las Ciencias | i. Ingeniería y tecnología. |                |
| j. Ciencias Sociales | k. Diversos |                             |                             |                |

\*Nota: Ver anexo en:

<https://sicdet.michoacan.gob.mx>

## CALENDARIO DE LA CONVOCATORIA:

El envío de propuestas de textos de divulgación científica, para los materiales de lectura del **Programa de Lectura Científica 2017-2018** queda abierta del **01 de junio 2017 al 14 de julio de 2017.**

Todas las propuestas deberán ser enviadas al correo electrónico: [lectura.cientifica@gmail.com](mailto:lectura.cientifica@gmail.com)  
(el nombre del archivo electrónico deberá corresponder al título del texto).

## INFORMES COORDINACIÓN DEL PROGRAMA DE LECTURA CIENTÍFICA:

Secretaría de Innovación, Ciencia y Desarrollo Tecnológico  
Dirección: Calzada Juárez No. 1446 Villa Universidad  
C.P. 58060, Morelia, Michoacán  
Tels: (443) 3 14 99 07, ext. 108  
Correo electrónico: [lectura.cientifica@gmail.com](mailto:lectura.cientifica@gmail.com)

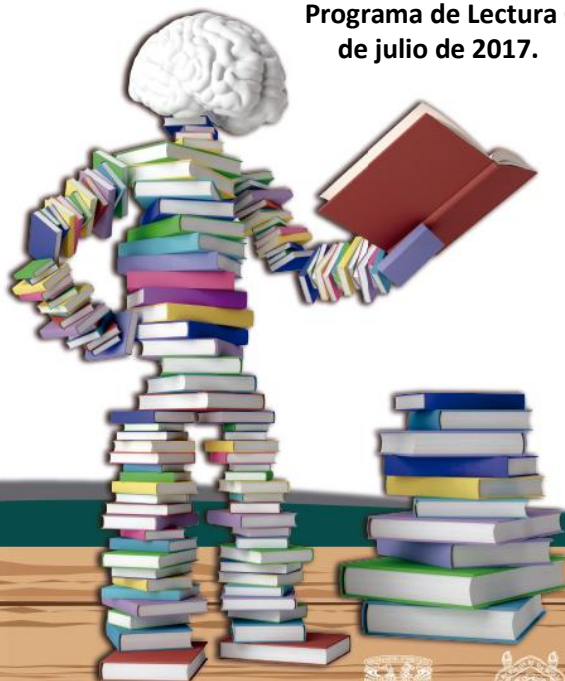

Secretaría de  
Innovación, Ciencia y  
Desarrollo Tecnológico



Secretaría de  
Educación



Secretaría de  
los Pueblos Indígenas

